

Certificate

SRAC has issued an IQNET recognized certificate that the organization:

SYNEVO ROMÂNIA SRL

Registered Office: Str. Sg. Constantin Ghercu, nr. 1A, Clădirea THE BRIDGE 2, et. 1, sector 6, București

has implemented and maintains a
Quality Management System

with the productive units and activities as listed in the annex

which fulfils the requirements of the following standard:

ISO 9001 : 2015

Issued on: 2026 - 05 - 05
First issued on: 2019 - 05 - 28
Expires on: 2028 - 05 - 27

Registration Number: RO - 11799



Alex Stoichitoiu
President of IQNET



eng. Mihaela Cristea
SRAC General Manager



This attestation is directly linked to the IQNET Member's original certificate and shall not be used as a stand-alone document.

IQNET Members*:

AENOR Spain **AFNOR** France **APCER** Portugal **CCC** Cyprus **CISQ** Italy **CQC** China **CGM** China **CGS** Czech Republic
Cro Cert Croatia **DQS** Germany **EAGLE** USA **FCAV** Brazil **FONDONORMA** Venezuela **GCC** Australia **ICONTEC** Colombia **ICS** Bosnia
and Herzegovina **INTECO** Costa Rica **IRAM** Argentina **IRQS** India **JQA** Japan **KFQ** Korea **LSQA** Uruguay **MSZT** Hungary **NSAI** Ireland
NYCE México **PCBC** Poland **Quality Austria** Austria **SII** Israel **SIQ** Slovenia **SIRIM** Malaysia **SQS** Switzerland **SRAC** Romania **TSE**
Türkiye **UZTEST** Uzbekistan **YUQS** Serbia

* The list of IQNET Members is valid at the time of issue of this certificate. Updated information is available under www.iqnet-certification.com



Annex 1 of 1 to IQNET Certificate Number

Building
trust
together.

RO - 11799

SYNEVO ROMÂNIA SRL

Registered Office: Str. Sg. Constantin Ghercu, nr. 1A, Clădirea THE BRIDGE 2, et. 1, sector 6, București

Productive Units: Synevo România Chiajna - Str. Industriilor, nr. 25, comuna Chiajna, jud. Ilfov;

Synevo România Iancu de Hunedoara - B-dul. Iancu de Hunedoara, nr. 29F, parter, et. 1 și et. 2, sector 1, București;

Synevo România Monza - Str. Tony Bulandra, nr. 27, demisol, sector 2, București;

Synevo România Constanța - Șos. Mangaliei, nr. 118, lot 2-120, lot 1, parter și mezanin, Constanța, jud. Constanța;

Synevo România Galați - B-dul. George Coșbuc, nr. 251A, parter, bl. ITALIAN 1, ap. 100, Galați, jud. Galați;

Synevo România Brașov - Str. Aurel Vlaicu, nr. 2, parter + et. 1, Brașov, jud. Brașov;

Synevo România Craiova - Str. Alexandru Macedonski, nr. 53, corpul C2, Craiova, jud. Dolj;

Synevo România Sibiu - Calea Dumbrăvii, nr. 17, parter+mezanin, Sibiu, jud. Sibiu;

Synevo România Timișoara - B-dul. Simion Bărnuțiu, nr. 21, Timișoara, jud. Timiș;

Synevo România Cluj - B-dul. Constantin Brâncuși, nr. 149, subsol, parter, et. 1, Cluj-Napoca, jud. Cluj;

Synevo România Satu Mare - Str. Prahova, nr. 22, Satu Mare, jud. Satu Mare;

Synevo România Iași - Str. Iordachi Lozonschi, nr. 4, mezanin, bl. B2, Iași, jud. Iași;

Synevo România Suceava - B-dul. 1 Mai, nr. 18, Suceava, jud. Suceava;

Synevo România Rădăuți - Calea Bucovinei, nr. 34A, Rădăuți, jud. Suceava;

Synevo România Ploiești - Str. Gheorghe Grigore Cantacuzino, nr. 25C, Ploiești, jud. Prahova;

Synevo România Oradea - Str. Corneliu Coposu, nr. 14A, et. 2, Oradea, jud. Bihor;

Synevo România Bacău - B-dul. Unirii, nr. 41A, Bacău, jud. Bacău;

Synevo România București - Str. Gara Dealul Spirii, nr. 2, spațiu parter, sector 5, București;

Synevo România București - Str. Fabrica de Glucoză, nr. 11G, Clădirea C1, et. 2, sector 2, București;

Synevo România București - Șos. Gheorghe Ionescu Sisești, nr. 8a, subsolul 1, sector 1, București;

Synevo România Arad - Str. Lt. Mj. Duma, nr. 1, bl. 338, sc. A, ap. 21, parter, Arad, jud. Arad;

Synevo România Tudor Vladimirescu - B-dul. Tudor Vladimirescu, nr. 45, mezanin, camerele nr. 8, 9, 10, 12, 13, 14, 15, 16, 17, 18, 19 sc. și spațiile comune, sector 5, București

for the following scope:

Diagnostic imaging services and medical laboratory activities

This annex is only valid in connection with the original certificate number mentioned above

IQNET Members*:

AENOR Spain AFNOR France APCER Portugal CCC Cyprus CISQ Italy CQC China CQM China COS Czech Republic
Cro Cert Croatia DQS Germany EAGLE USA FCAV Brazil FONDONORMA Venezuela GCC Australia ICONTEC Colombia ICS Bosnia
and Herzegovina INTECO Costa Rica IRAM Argentina IRQS India JQA Japan KFK Korea LSQA Uruguay MSZT Hungary NSAI Ireland
NYCE Mexico PCBC Poland Quality Austria Austria SII Israel SIQ Slovenia SIRIM Malaysia SQS Switzerland SRAC Romania TSE
Turkiye UZTEST Uzbekistan YUGS Serbia

* The list of IQNET Members is valid at the time of issue of this certificate. Updated information is available under www.iqnet-certification.com

acreditat pentru
CERTIFICARE



SR EN ISO/CEI 17021-1:2015
CERTIFICAT DE ACREDITARE
SM 004



C E R T I F I C A T

SRAC certifică organizația/ certifies the organisation

SYNEVO ROMÂNIA SRL

Sediul social: Str. Sg. Constantin Ghercu, nr. 1A, Clădirea THE BRIDGE 2, et. 1, sector 6, București

*cu sediile de lucru și activitățile prezentate în anexă
with the productive units and activities as listed in the annex*

că are implementat și menține un
sistem de managementul calității
conform condițiilor din standardul

which has implemented and maintains a
quality management system
which fulfils the requirements of the standard

SR EN ISO 9001:2015 (ISO 9001:2015)



Valabilitatea certificatului este condiționată de
efectuarea supravegheților anuale până la data de:



05-
2027

nr. certificat/ certificate registration no. **11799**
data inițială a certificării/ initial certification date **28 mai 2019**
data recertificării/ recertification date **13 mai 2025**
data ultimei actualizări/ last update **05 mai 2026**
valabil până la/ valid until **27 mai 2028** (cu condiția vizării anuale)
SRAC CERT SRL, Str. Vasile Pârvan Nr. 14, Sector 1, București www.srac.ro

Director General
Ing. Mihaela Cristea

A N E X Ă C E R T I F I C A T



SYNEVO ROMÂNIA SRL

Sediul social: Str. Sg. Constantin Ghercu, nr. 1A, Clădirea THE BRIDGE 2, et. 1, sector 6, București

Sedii de lucru: Synevo România Chiajna - Str. Industriilor, nr. 25, comuna Chiajna, jud. Ilfov;

Synevo România Iancu de Hunedoara - B-dul. Iancu de Hunedoara, nr. 29F, parter, et. 1 și et. 2, sector 1, București;

Synevo România Monza - Str. Tony Bulandra, nr. 27, demisol, sector 2, București;

Synevo România Constanța - Șos. Mangaliei, nr. 118, lot 2-120, lot 1, parter și mezanin, Constanța, jud. Constanța;

Synevo România Galați - B-dul. George Coșbuc, nr. 251A, parter, bl. ITALIAN 1, ap. 100, Galați, jud. Galați;

Synevo România Brașov - Str. Aurel Vlaicu, nr. 2, parter + et. 1, Brașov, jud. Brașov;

Synevo România Craiova - Str. Alexandru Macedonski, nr. 53, corpul C2, Craiova, jud. Dolj;

Synevo România Sibiu - Calea Dumbrăvii, nr. 17, parter+mezanin, Sibiu, jud. Sibiu;

Synevo România Timișoara - B-dul. Simion Bărnuțiu, nr. 21, Timișoara, jud. Timiș;

Synevo România Cluj - B-dul. Constantin Brâncuși, nr. 149, subsol, parter, et. 1, Cluj-Napoca, jud. Cluj;

Synevo România Satu Mare - Str. Prahova, nr. 22, Satu Mare, jud. Satu Mare;

Synevo România Iași - Str. Iordachi Lozonschi, nr. 4, mezanin, bl. B2, Iași, jud. Iași;

Synevo România Suceava - B-dul. 1 Mai, nr. 18, Suceava, jud. Suceava;

Synevo România Rădăuți - Calea Bucovinei, nr. 34A, Rădăuți, jud. Suceava;

Synevo România Ploiești - Str. Gheorghe Grigore Cantacuzino, nr. 25C, Ploiești, jud. Prahova;

Synevo România Oradea - Str. Corneliu Coposu, nr. 14A, et. 2, Oradea, jud. Bihor;

Synevo România Bacău - B-dul. Unirii, nr. 41A, Bacău, jud. Bacău;

Synevo România București - Str. Gara Dealul Spirii, nr. 2, spațiu parter, sector 5, București;

Synevo România București - Str. Fabrica de Glucoză, nr. 11G, Clădirea C1, et. 2, sector 2, București;

Synevo România București - Șos. Gheorghe Ionescu Sisești, nr. 8a, subsolul 1, sector 1, București;

Synevo România Arad - Str. Lt. Mj. Duma, nr. 1, bl. 338, sc. A, ap. 21, parter, Arad, jud. Arad;

Synevo România Tudor Vladimirescu - B-dul. Tudor Vladimirescu, nr. 45, mezanin, camerele nr. 8, 9, 10, 12, 13, 14, 15, 16, 17, 18, 19 sc. și spațiile comune, sector 5, București

pentru următoarele activități/

for the following fields of activities

Servicii de diagnostic imagistic și activități ale laboratoarelor medicale

Diagnostic imaging services and medical laboratory activities

nr. certificat/ certificate registration no. 11799

Anexă eliberată la/ Annex issued on 05 mai 2026

Această anexă este valabilă numai cu certificatul menționat/ This annex is valid only in connection with the mentioned certificate

Pagina/Page 1/1

Certificate

SRAC has issued an IQNET recognized certificate that the organization:

SYNEVO ROMÂNIA SRL

Registered Office: Str. Sg. Constantin Ghercu, nr. 1A, Clădirea THE BRIDGE 2, et. 1, sector 6, București

has implemented and maintains an
Environmental Management System

with the productive units and activities as listed in the annex

which fulfils the requirements of the following standard:

ISO 14001 : 2015

Issued on: 2026 - 05 - 05
First issued on: 2019 - 05 - 28
Expires on: 2028 - 05 - 27

Registration Number: RO - 5441



Alex Stoichitoiu
President of IQNET



eng. Mihaela Cristea
SRAC General Manager



This attestation is directly linked to the IQNET Member's original certificate and shall not be used as a stand-alone document.

IQNET Members*:

AENOR Spain AFNOR France APCER Portugal CCC Cyprus CISQ Italy CQC China CQM China CQS Czech Republic
Cro Cert Croatia DQS Germany EAGLE USA FCAV Brazil FONDONORMA Venezuela GCC Australia ICONTEC Colombia ICS Bosnia
and Herzegovina INTECO Costa Rica IRAM Argentina IRQS India JQA Japan KFK Korea LSQA Uruguay MSZT Hungary NSAI Ireland
NYCE México PCBC Poland Quality Austria Austria SII Israel SIQ Slovenia SIRIM Malaysia SGS Switzerland SRAC Romania TSE
Turkiye UZTEST Uzbekistan YUQS Serbia

* The list of IQNET Members is valid at the time of issue of this certificate. Updated information is available under www.iqnet-certification.com

RO - 5441

SYNEVO ROMÂNIA SRL

Registered Office: Str. Sg. Constantin Ghercu, nr. 1A, Clădirea THE BRIDGE 2, et. 1, sector 6, București

Productive Units: Synevo România Chiajna - Str. Industriilor, nr. 25, comuna Chiajna, jud. Ilfov;

Synevo România Iancu de Hunedoara - B-dul. Iancu de Hunedoara, nr. 29F, parter, et. 1 și et. 2, sector 1, București;

Synevo România Monza - Str. Tony Bulandra, nr. 27, demisol, sector 2, București;

Synevo România Constanța - Șos. Mangaliei, nr. 118, lot 2-120, lot 1, parter și mezanin, Constanța, jud. Constanța;

Synevo România Galați - B-dul. George Coșbuc, nr. 251A, parter, bl. ITALIAN 1, ap. 100, Galați, jud. Galați;

Synevo România Brașov - Str. Aurel Vlaicu, nr. 2, parter + et. 1, Brașov, jud. Brașov;

Synevo România Craiova - Str. Alexandru Macedonski, nr. 53, corpul C2, Craiova, jud. Dolj;

Synevo România Sibiu - Calea Dumbrăvii, nr. 17, parter+mezanin, Sibiu, jud. Sibiu;

Synevo România Timișoara - B-dul. Simion Bărnuțiu, nr. 21, Timișoara, jud. Timiș;

Synevo România Cluj - B-dul. Constantin Brâncuși, nr. 149, subsol, parter, et. 1, Cluj-Napoca, jud. Cluj;

Synevo România Satu Mare - Str. Prahova, nr. 22, Satu Mare, jud. Satu Mare;

Synevo România Iași - Str. Iordachi Lozonschi, nr. 4, mezanin, bl. B2, Iași, jud. Iași;

Synevo România Suceava - B-dul. 1 Mai, nr. 18, Suceava, jud. Suceava;

Synevo România Rădăuți - Calea Bucovinei, nr. 34A, Rădăuți, jud. Suceava;

Synevo România Ploiești - Str. Gheorghe Grigore Cantacuzino, nr. 25C, Ploiești, jud. Prahova;

Synevo România Oradea - Str. Corneliu Coposu, nr. 14A, et. 2, Oradea, jud. Bihor;

Synevo România Bacău - B-dul. Unirii, nr. 41A, Bacău, jud. Bacău;

Synevo România București - Str. Gara Dealul Spirii, nr. 2, spațiu parter, sector 5, București;

Synevo România București - Str. Fabrica de Glucoză, nr. 11G, Clădirea C1, et. 2, sector 2, București;

Synevo România București - Șos. Gheorghe Ionescu Sisești, nr. 8a, subsolul 1, sector 1, București;

Synevo România Arad - Str. Lt. Mj. Duma, nr. 1, bl. 338, sc. A, ap. 21, parter, Arad, jud. Arad;

Synevo România Tudor Vladimirescu - B-dul. Tudor Vladimirescu, nr. 45, mezanin, camerele nr. 8, 9, 10, 12, 13, 14, 15, 16, 17, 18, 19 sc. și spațiile comune, sector 5, București

for the following scope:

Diagnostic imaging services and medical laboratory activities

This annex is only valid in connection with the original certificate number mentioned above.

IQNET Members*:

AENOR Spain AFNOR France APCER Portugal CCC Cyprus CISO Italy CQC China CQM China CQS Czech Republic
Cro Cert Croatia DQS Germany EAGLE USA FCAV Brazil FONDONORMA Venezuela GCC Australia ICONTEC Colombia ICS Bosnia
and Herzegovina INTECO Costa Rica IRAM Argentina IRQS India JQA Japan KFK Korea LSQA Uruguay MSZT Hungary NSAI Ireland
NYCE Mexico PCBC Poland Quality Austria Austria SII Israel SIQ Slovenia SIRIM Malaysia SGS Switzerland SRAC Romania TSE
Turkiye UZTEST Uzbekistan YUQS Serbia

* The list of IQNET Members is valid at the time of issue of this certificate. Updated information is available under www.iqnet-certification.com

acreditat pentru
CERTIFICARE



SR EN ISO/CEI 17021-1:2015
CERTIFICAT DE ACREDITARE
SM 004



C E R T I F I C A T

SRAC certifică organizația/ certifies the organisation

SYNEVO ROMÂNIA SRL

Sediul social: Str. Sg. Constantin Ghercu, nr. 1A, Clădirea THE BRIDGE 2, et. 1, sector 6, București

*cu sediile de lucru și activitățile prezentate în anexă
with the productive units and activities as listed in the annex*

că are implementat și menține un
sistem de management de mediu
conform condițiilor din standardul

which has implemented and maintains an
environmental management system
which fulfils the requirements of the standard

SR EN ISO 14001:2015 (ISO 14001:2015)



Valabilitatea certificatului este condiționată de
efectuarea supravegheților anuale până la data de:



nr. certificat/ certificate registration no. **5441**
data inițială a certificării/ initial certification date **28 mai 2019**
data recertificării/ recertification date **13 mai 2025**
data ultimei actualizări/ last update **05 mai 2026**
valabil până la/ valid until **27 mai 2028** (cu condiția vizării anuale)
SRAC CERT SRL, Str. Vasile Pârvan Nr. 14, Sector 1, București www.srac.ro

Director General
Ing. Mihaela Cristea

A N E X Ă C E R T I F I C A T



SYNEVO ROMÂNIA SRL

*Sediul social: Str. Sg. Constantin Ghercu, nr. 1A, Clădirea THE BRIDGE 2, et. 1, sector 6, București
Sedii de lucru: Synevo România Chiajna - Str. Industriilor, nr. 25, comuna Chiajna, jud. Ilfov;
Synevo România Iancu de Hunedoara - B-dul. Iancu de Hunedoara, nr. 29F, parter, et. 1 și et. 2,
sector 1, București;*

*Synevo România Monza - Str. Tony Bulandra, nr. 27, demisol, sector 2, București;
Synevo România Constanța - Șos. Mangaliei, nr. 118, lot 2-120, lot 1, parter și mezanin, Constanța,
jud. Constanța;*

*Synevo România Galați - B-dul. George Coșbuc, nr. 251A, parter, bl. ITALIAN 1, ap. 100, Galați,
jud. Galați;*

Synevo România Brașov - Str. Aurel Vlaicu, nr. 2, parter + et. 1, Brașov, jud. Brașov;

Synevo România Craiova - Str. Alexandru Macedonski, nr. 53, corpul C2, Craiova, jud. Dolj;

Synevo România Sibiu - Calea Dumbrăvii, nr. 17, parter+mezanin, Sibiu, jud. Sibiu;

Synevo România Timișoara - B-dul. Simion Bărnuțiu, nr. 21, Timișoara, jud. Timiș;

Synevo România Cluj - B-dul. Constantin Brâncuși, nr. 149, subsol, parter, et. 1, Cluj-Napoca, jud. Cluj;

Synevo România Satu Mare - Str. Prahova, nr. 22, Satu Mare, jud. Satu Mare;

Synevo România Iași - Str. Iordachi Lozonschi, nr. 4, mezanin, bl. B2, Iași, jud. Iași;

Synevo România Suceava - B-dul. 1 Mai, nr. 18, Suceava, jud. Suceava;

Synevo România Rădăuți - Calea Bucovinei, nr. 34A, Rădăuți, jud. Suceava;

Synevo România Ploiești - Str. Gheorghe Grigore Cantacuzino, nr. 25C, Ploiești, jud. Prahova;

Synevo România Oradea - Str. Corneliu Coposu, nr. 14A, et. 2, Oradea, jud. Bihor;

Synevo România Bacău - B-dul. Unirii, nr. 41A, Bacău, jud. Bacău;

Synevo România București - Str. Gara Dealul Spirii, nr. 2, spațiu parter, sector 5, București;

Synevo România București - Str. Fabrica de Glucoză, nr. 11G, Clădirea C1, et. 2, sector 2, București;

Synevo România București - Șos. Gheorghe Ionescu Sisești, nr. 8a, subsolul 1, sector 1, București;

Synevo România Arad - Str. Lt. Mj. Duma, nr. 1, bl. 338, sc. A, ap. 21, parter, Arad, jud. Arad;

*Synevo România Tudor Vladimirescu - B-dul. Tudor Vladimirescu, nr. 45, mezanin, camerele
nr. 8, 9, 10, 12, 13, 14, 15, 16, 17, 18, 19 sc. și spațiile comune, sector 5, București*

pentru următoarele activități/

for the following fields of activities

Servicii de diagnostic imagistic și activități ale laboratoarelor medicale

Diagnostic imaging services and medical laboratory activities

nr. certificat/ certificate registration no. 5441

Anexă eliberată la/ Annex issued on 05 mai 2026

Această anexă este valabilă numai cu certificatul menționat/ This annex is valid only in connection with the mentioned certificate

Pagina/Page 1/1



acreditat pentru
CERTIFICARE



SR EN ISO/CEI 17021-1:2015
CERTIFICAT DE ACREDITARE
SM 004



C E R T I F I C A T

SRAC certifică organizația/ certifies the organisation

SYNEVO ROMÂNIA SRL

Sediul social: Str. Sg. Constantin Ghercu, nr. 1A, Clădirea THE BRIDGE 2, et. 1, sector 6, București

*cu sediile de lucru și activitățile prezentate în anexă
with the productive units and activities as listed in the annex*

că are implementat și menține un
**sistem de management al sănătății
și securității ocupaționale**
conform condițiilor din referențialul

which has implemented and maintains an
**occupational health and safety
management system**
which fulfils the requirements of the reference standard

SR EN ISO 45001:2023 (ISO 45001:2018)



Valabilitatea certificatului este condiționată de
efectuarea supravegheților anuale până la data de:

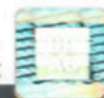

05-
2027

nr. certificat/ certificate registration no. **3771**
data inițială a certificării/ initial certification date **28 mai 2019**
data recertificării/ recertification date **13 mai 2025**
data ultimei actualizări/ last update **05 mai 2026**
valabil până la/ valid until **27 mai 2028** (cu condiția vizării anuale)
SRAC CERT SRL, Str. Vasile Pârvan Nr. 14, Sector 1, București www.srac.ro

Director General
Ing. Mihaela Cristea

A N E X Ă C E R T I F I C A T



SYNEVO ROMÂNIA SRL

Sediul social: Str. Sg. Constantin Ghercu, nr. 1A, Clădirea THE BRIDGE 2, et. 1, sector 6, București

Sedii de lucru: Synevo România Chiajna - Str. Industriilor, nr. 25, comuna Chiajna, jud. Ilfov;

Synevo România Iancu de Hunedoara - B-dul. Iancu de Hunedoara, nr. 29F, parter, et. 1 și et. 2, sector 1, București;

Synevo România Monza - Str. Tony Bulandra, nr. 27, demisol, sector 2, București;

Synevo România Constanța - Șos. Mangaliei, nr. 118, lot 2-120, lot 1, parter și mezanin, Constanța, jud. Constanța;

Synevo România Galați - B-dul. George Coșbuc, nr. 251A, parter, bl. ITALIAN 1, ap. 100, Galați, jud. Galați;

Synevo România Brașov - Str. Aurel Vlaicu, nr. 2, parter + et. 1, Brașov, jud. Brașov;

Synevo România Craiova - Str. Alexandru Macedonski, nr. 53, corpul C2, Craiova, jud. Dolj;

Synevo România Sibiu - Calea Dumbrăvii, nr. 17, parter+mezanin, Sibiu, jud. Sibiu;

Synevo România Timișoara - B-dul. Simion Bărnuțiu, nr. 21, Timișoara, jud. Timiș;

Synevo România Cluj - B-dul. Constantin Brâncuși, nr. 149, subsol, parter, et. 1, Cluj-Napoca, jud. Cluj;

Synevo România Satu Mare - Str. Prahova, nr. 22, Satu Mare, jud. Satu Mare;

Synevo România Iași - Str. Iordachi Lozonschi, nr. 4, mezanin, bl. B2, Iași, jud. Iași;

Synevo România Suceava - B-dul. 1 Mai, nr. 18, Suceava, jud. Suceava;

Synevo România Rădăuți - Calea Bucovinei, nr. 34A, Rădăuți, jud. Suceava;

Synevo România Ploiești - Str. Gheorghe Grigore Cantacuzino, nr. 25C, Ploiești, jud. Prahova;

Synevo România Oradea - Str. Corneliu Coposu, nr. 14A, et. 2, Oradea, jud. Bihor;

Synevo România Bacău - B-dul. Unirii, nr. 41A, Bacău, jud. Bacău;

Synevo România București - Str. Gara Dealul Spirii, nr. 2, spațiu parter, sector 5, București;

Synevo România București - Str. Fabrica de Glucoză, nr. 11G, Clădirea C1, et. 2, sector 2, București;

Synevo România București - Șos. Gheorghe Ionescu Sisești, nr. 8a, subsolul 1, sector 1, București;

Synevo România Arad - Str. Lt. Mj. Duma, nr. 1, bl. 338, sc. A, ap. 21, parter, Arad, jud. Arad;

Synevo România Tudor Vladimirescu - B-dul. Tudor Vladimirescu, nr. 45, mezanin, camerele nr. 8, 9, 10, 12, 13, 14, 15, 16, 17, 18, 19 sc. și spațiile comune, sector 5, București

pentru următoarele activități/

for the following fields of activities

Servicii de diagnostic imagistic și activități ale laboratoarelor medicale

Diagnostic imaging services and medical laboratory activities

nr. certificat/ certificate registration no. 3771

Anexă eliberată la/ Annex issued on 05 mai 2026

Această anexă este valabilă numai cu certificatul menționat/ This annex is valid only in connection with the mentioned certificate

Pagina/Page 1/1

Certificate

SRAC has issued an IQNET recognized certificate that the organization:

SYNEVO ROMÂNIA SRL

Registered Office: Str. Sg. Constantin Ghercu, nr. 1A, Clădirea THE BRIDGE 2, et. 1, sector 6, București

has implemented and maintains an
Occupational Management System

with the productive units and activities as listed in the annex

which fulfils the requirements of the following standard:

ISO 45001 : 2018

Issued on: 2026 - 05 - 05
First issued on: 2019 - 05 - 28
Expires on: 2028 - 05 - 27

Registration Number: RO - 3771



Alex Stoichitoiu
President of IQNET



eng. Mihaela Cristea
SRAC General Manager



This attestation is directly linked to the IQNET Member's original certificate and shall not be used as a stand-alone document.

IQNET Members*:

AENOR Spain **AFNOR** France **APCER** Portugal **CCC** Cyprus **CISQ** Italy **CQC** China **COM** China **CQS** Czech Republic
Cro Cert Croatia **DQS** Germany **EAGLE** USA **FCAV** Brazil **FONDONORMA** Venezuela **GCC** Australia **ICONTEC** Colombia **ICS** Bosnia
and Herzegovina **INTECO** Costa Rica **IRAM** Argentina **IRQS** India **JQA** Japan **KFQ** Korea **LSQA** Uruguay **MSZT** Hungary **NSAI** Ireland
NYCE Mexico **PCBC** Poland **Quality Austria** Austria **SII** Israel **SIO** Slovenia **SIRIM** Malaysia **SGS** Switzerland **SRAC** Romania **TSE**
Türkiye **UZTEST** Uzbekistan **YUQS** Serbia

* The list of IQNET Members is valid at the time of issue of this certificate. Updated information is available under www.iqnet-certification.com

RO - 3771

SYNEVO ROMÂNIA SRL

Registered Office: Str. Sg. Constantin Ghercu, nr. 1A, Clădirea THE BRIDGE 2, et. 1, sector 6, București

Productive Units: Synevo România Chiajna - Str. Industriilor, nr. 25, comuna Chiajna, jud. Ilfov;

Synevo România Iancu de Hunedoara - B-dul. Iancu de Hunedoara, nr. 29F, parter, et. 1 și et. 2, sector 1, București;

Synevo România Monza - Str. Tony Bulandra, nr. 27, demisol, sector 2, București;

Synevo România Constanța - Șos. Mangaliei, nr. 118, lot 2-120, lot 1, parter și mezanin, Constanța, jud. Constanța;

Synevo România Galați - B-dul. George Coșbuc, nr. 251A, parter, bl. ITALIAN 1, ap. 100, Galați, jud. Galați;

Synevo România Brașov - Str. Aurel Vlaicu, nr. 2, parter + et. 1, Brașov, jud. Brașov;

Synevo România Craiova - Str. Alexandru Macedonski, nr. 53, corpul C2, Craiova, jud. Dolj;

Synevo România Sibiu - Calea Dumbrăvii, nr. 17, parter+mezanin, Sibiu, jud. Sibiu;

Synevo România Timișoara - B-dul. Simion Bărnuțiu, nr. 21, Timișoara, jud. Timiș;

Synevo România Cluj - B-dul. Constantin Brâncuși, nr. 149, subsol, parter, et. 1, Cluj-Napoca, jud. Cluj;

Synevo România Satu Mare - Str. Prahova, nr. 22, Satu Mare, jud. Satu Mare;

Synevo România Iași - Str. Iordachi Lozonschi, nr. 4, mezanin, bl. B2, Iași, jud. Iași;

Synevo România Suceava - B-dul. 1 Mai, nr. 18, Suceava, jud. Suceava;

Synevo România Rădăuți - Calea Bucovinei, nr. 34A, Rădăuți, jud. Suceava;

Synevo România Ploiești - Str. Gheorghe Grigore Cantacuzino, nr. 25C, Ploiești, jud. Prahova;

Synevo România Oradea - Str. Corneliu Coposu, nr. 14A, et. 2, Oradea, jud. Bihor;

Synevo România Bacău - B-dul. Unirii, nr. 41A, Bacău, jud. Bacău;

Synevo România București - Str. Gara Dealul Spirii, nr. 2, spațiu parter, sector 5, București;

Synevo România București - Str. Fabrica de Glucoză, nr. 11G, Clădirea C1, et. 2, sector 2, București;

Synevo România București - Șos. Gheorghe Ionescu Sisești, nr. 8a, subsolul 1, sector 1, București;

Synevo România Arad - Str. Lt. Mj. Duma, nr. 1, bl. 338, sc. A, ap. 21, parter, Arad, jud. Arad;

Synevo România Tudor Vladimirescu - B-dul. Tudor Vladimirescu, nr. 45, mezanin, camerele nr. 8, 9, 10, 12, 13, 14, 15, 16, 17, 18, 19 sc. și spațiile comune, sector 5, București

for the following scope:

Diagnostic imaging services and medical laboratory activities

This annex is only valid in connection with the original certificate number mentioned above.

IQNET Members*:

AENOR Spain AFNOR France APCER Portugal CCC Cyprus CISO Italy CQC China CQM China CQS Czech Republic
Cro Cert Croatia DQS Germany EAGLE USA FCAV Brazil FONDONORMA Venezuela GCC Australia ICONTEC Colombia ICS Bosnia
and Herzegovina INTECO Costa Rica IRAM Argentina IRQS India JQA Japan KFK Korea LSQA Uruguay MSZT Hungary NSAI Ireland
NYCE Mexico PCBC Poland Quality Austria Austria SII Israel SIQ Slovenia SIRIM Malaysia SQS Switzerland SRAC Romania TSE
Turkiye UZTEST Uzbekistan YUQS Serbia

* The List of IQNET Members is valid at the time of issue of this certificate. Updated information is available under www.iqnet-certification.com